

# TESTE DE PROGRESSO INSTITUCIONAL

Olá Acadêmico(a)!

Está chegando nosso **Teste de Progresso Institucional de 2023** e você não pode ficar de fora. Aqui traremos todas as informações necessárias para a realização do seu teste.

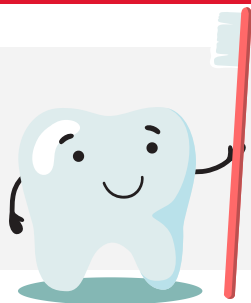

## O que é o Teste de Progresso Institucional

É um teste diagnóstico e tem por objetivo avaliar o desempenho do aprendizado dos estudantes durante o curso e o desempenho do próprio curso, com base no que está sendo ensinado e na performance do aprendizado. **Todos os alunos de todos os períodos devem participar.**

Os resultados do Teste de Progresso Institucional servirão também como preparação para os principais exames aplicáveis ao curso, tais como Enade e concursos públicos diversos.



## Novidades no Teste de Progresso Institucional

Nesta edição do Teste de Progresso Institucional teremos uma novidade: a prova será com apenas **60 questões de múltipla escolha**. A régua de pontuação será diferente e irá considerar percentuais:

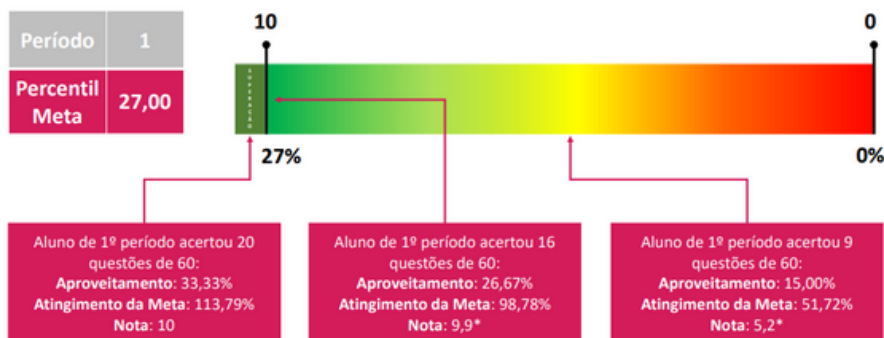

# TESTE DE PROGRESSO INSTITUCIONAL

## Orientações para realização da prova

Estejam atentos à estas orientações para realizarem as provas:

1 - A prova será realizada no turno VESPERTINO. Portanto, observe se o seu nome estará na lista dos alunos habilitados para a realização do teste.

2 - Chegue antes, com pelo menos 30 minutos de antecedência.

3 - Traga documento com foto, original, obrigatoriamente. **NÃO SERÃO ACEITOS DOCUMENTOS SEM FOTOS**, nem fotografia dos documentos.

4 - Nenhum acadêmico poderá adentrar e realizar a prova sem a apresentação da documentação pessoal.

4 - A prova deverá ser feita obrigatoriamente com caneta esferográfica AZUL ou PRETA.

5 - Participam todos os alunos do 1º ao 10º período. A nota atribuída será de até 10 pontos na N2 e valerá para as disciplinas teóricas. Não valerá para as disciplinas EAD, TCC e Projetos de Extensão.



Save  
the  
Date

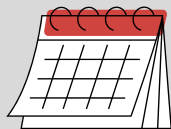

26 de Outubro de 2023



Vespertino: 14h às 17:15h