

Avaliação Institucional - Administrativo

UNITPAC
Período Letivo: 2020/2

Data: 06/11/2020
Hora: 07:44:29
Usuário: NRE\genivaldo.carvalho

Média Geral das Avaliações											
Nº	Item Avaliado	Qtde. Funcionários	Nota Total	Desvio	Média	Qtde. Nota 1	Qtde. Nota 2	Qtde. Nota 3	Qtde. Nota 4	Qtde. Nota 5	Qtde. Nota 6
13	Gestão e Apoio Institucional	151	9.540,00	0,97	5,33	19	17	69	148	528	1.008
14	Infraestrutura Tecnológica	151	15.394,00	0,85	5,47	21	28	42	167	813	1.743



Infraestrutura Tecnológica

Nº	Item Avaliado	Qtde. Funcionários	Nota Total	Desvio	Média		Qtde. Nota 1	Qtde. Nota 2	Qtde. Nota 3	Qtde. Nota 4	Qtde. Nota 5	Qtde. Nota 6
94	O site da Instituição apresenta facilidade de navegação?	151	802,00	1,03	5,31	😊	1	6	2	12	45	85
95	O site da Instituição apresenta informações úteis, completas e atualizadas?	150	812,00	0,87	5,41	😊	1	1	4	10	47	87
96	Considero satisfatórios os canais de comunicação da instituição com a comunidade interna (WhatsApp, e-mail, etc?) e externa (redes sociais, TV, outdoor, site, etc?)?	151	801,00	0,94	5,30	😊	0	4	5	12	50	80
97	O acesso à internet é satisfatório?	151	796,00	1,02	5,27	😊	2	3	4	14	48	80
98	O sistema de Gestão Acadêmica (RM, WAE, GV College) atende as demandas relacionadas a sua rotina diária de trabalho?	137	707,00	1,04	5,16	😊	3	2	3	14	55	60
99	O sistema FLUIG, Portal RH e/ou Alterdata atende as demandas relacionadas a sua rotina diária de trabalho?	148	783,00	1,10	5,29	😊	5	2	1	9	51	80
100	O ambiente físico (acústica, climatização, carteiras, equipamentos de vídeo e som) da sala de aula é satisfatório?	146	814,00	0,73	5,58	😊	0	1	2	9	34	100
101	O ambiente físico do auditório é satisfatório?	147	829,00	0,65	5,64	😊	0	1	1	5	36	104
102	Estacionamento é suficiente e adequado à utilização?	150	849,00	0,56	5,66	😊	0	0	0	7	37	106
103	A manutenção e limpeza da IES (banheiros, áreas de convivência, laboratórios, salas de aula, dentre outros) são satisfatórias?	151	836,00	0,70	5,54	😊	0	1	0	12	42	96
104	A estrutura física e os equipamentos dos laboratórios são adequados?	143	812,00	0,50	5,68	😊	0	0	0	2	42	99
105	Biblioteca possui espaço adequado à utilização dos alunos?	145	833,00	0,54	5,74	😊	0	1	0	1	31	112
106	O ambiente físico da área de convivência é satisfatório?	149	825,00	0,76	5,54	😊	0	1	3	9	38	98
107	As condições de acessibilidade da instituição são satisfatórias?	151	851,00	0,58	5,64	😊	0	0	1	5	42	103
108	As condições de uso da copa da instituição são satisfatórias?	150	765,00	1,06	5,10	😊	4	1	5	17	62	61
109	A Limpeza, higiene, qualidade dos alimentos/serviços oferecidos pela (s) cantina(s) são satisfatórios?	144	783,00	0,70	5,44	😊	0	0	2	12	51	79
110	A autoavaliação ajuda a tornar a Instituição melhor?	151	866,00	0,78	5,74	😊	2	1	1	2	19	126
111	Considero que a avaliação institucional atende as demandas dos técnicos administrativos?	148	804,00	0,92	5,43	😊	1	3	3	8	42	91
112	Sinto-me seguro dentro da IES?	151	826,00	0,90	5,47	😊	2	0	5	7	41	96

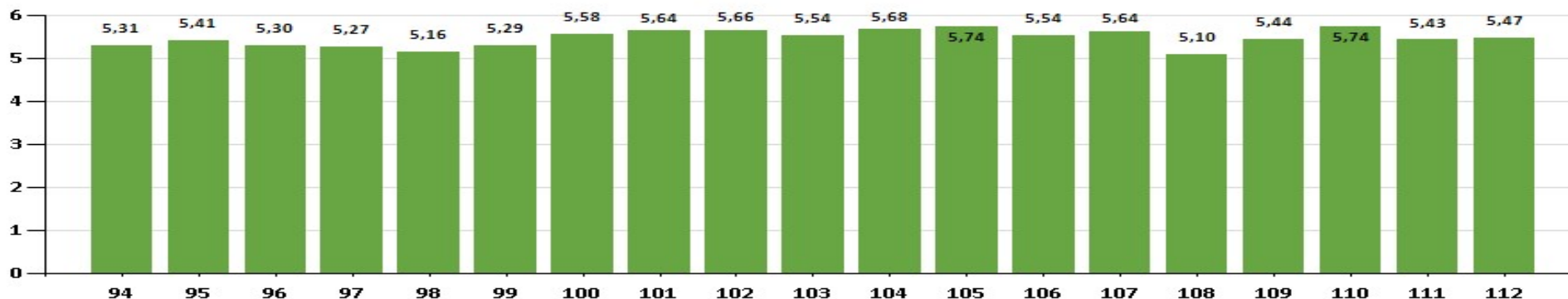

Gestão e Apoio Institucional

Nº	Item Avaliado	Qtde. Funcionários	Nota Total	Desvio	Média	Qtde. Nota 1	Qtde. Nota 2	Qtde. Nota 3	Qtde. Nota 4	Qtde. Nota 5	Qtde. Nota 6
82	Seu superior imediato é acessível?	151	866,00	0,56	5,74	0	0	2	3	28	118
83	Conheço e considero satisfatório o Plano de Cargos, Carreira e Salários da Instituição?	148	733,00	1,18	4,95	5	2	9	17	61	54
84	Considero que há compatibilidade entre a função que exerço e o salário pago pela instituição?	150	765,00	1,00	5,10	2	1	10	12	67	58
85	Existe pontualidade no pagamento de salário?	151	887,00	0,53	5,87	1	0	1	0	11	138
86	A instituição promove/apoia a realização de cursos e treinamentos que possibilitam meu desenvolvimento pessoal e profissional?	151	819,00	0,86	5,42	0	1	6	13	39	92
87	A Instituição oportuniza a minha participação em reuniões de gestão?	146	739,00	1,11	5,06	3	1	9	23	45	65
88	Existe divulgação das decisões da gestão institucional?	149	776,00	1,03	5,21	1	3	9	12	50	74
89	Sou representado pelos colaboradores que participam das decisões institucionais (CPA, CIPA, CEP, e outros conselhos e comissões)?	145	728,00	1,19	5,02	3	4	8	24	39	67
90	A Instituição acolhe e discute sugestões dos colaboradores?	150	777,00	0,97	5,18	2	2	4	15	63	64
91	A Instituição promove ações que proporcionam um bom ambiente de trabalho?	150	828,00	0,75	5,52	1	0	2	8	45	94
92	Percebo coerência entre missão, visão e valores e as ações desenvolvidas na Instituição?	149	804,00	0,84	5,40	0	1	6	11	46	85
93	A IES promove ações (eventos, cursos, programas, dentre outros) que contribuem para o desenvolvimento socioeconômico da região?	149	818,00	0,89	5,49	1	2	3	10	34	99

