

ANÁLISE GERAL DAS AVALIAÇÕES

Autoavaliação Docente

Nº	Item Avaliado	Qtde. Professores	Nota Total	
55	Conheço a missão institucional?	131	749,00	5,72
56	Conheço o regimento interno?	132	698,00	5,29
57	Conheço o Plano de Desenvolvimento Institucional - PDI?	131	638,00	4,87
58	Conheço o Projeto Pedagógico do Curso - PPC?	132	738,00	5,59
59	Conheço o Plano de Cargos, Carreira e Salários da Instituição?	129	557,00	4,32
60	Faço a chamada regularmente e atualizo com frequência o diário eletrônico?	128	709,00	5,54
61	Apresento e explico detalhadamente o plano de ensino no início do semestre e volto a discutí-lo ao longo do semestre?	131	771,00	5,89
62	Cumpro o plano de ensino?	131	762,00	5,82
63	Meu planejamento de aulas atende a metodologia proposta pela instituição?	131	758,00	5,79
64	Considero bom o meu relacionamento com as turmas?	132	768,00	5,82
65	Cumpro com pontualidades os horários de início e final das aulas?	131	760,00	5,80
66	Participo das reuniões propostas pela coordenação de cursos?	130	743,00	5,72

■ 55 ■ 56 ■ 57 ■ 58 ■ 59 ■ 60 ■ 61 ■ 62 ■ 63 ■ 64 ■ 65 ■ 66

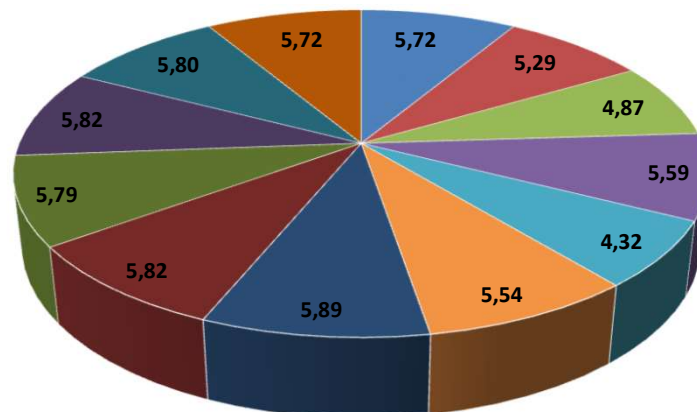

Avaliação Institucional - Professores

UNITPAC
Período Letivo: 2019/2

Data: 11/11/2019
Hora: 15:17:38
Usuário: NRE\CPA.UNITPAC

Políticas de Ensino, Pesquisa e Extensão

Nº	Item Avaliado	Qtde. Professores	Nota Total		
67	Percebo coerência entre as políticas institucionais e as ações desenvolvidas na Instituição?	132	668,00	5,06	😊
68	As políticas de ensino privilegiam a inter e a transdisciplinaridade?	129	660,00	5,12	😊
69	A prática de metodologias ativas é incentivada?	132	762,00	5,77	😊
70	Existe incentivo à pesquisa e produção acadêmica?	128	630,00	4,92	😊
71	As atividades de extensão envolvem efetivamente os estudantes e permitem compreender a importância de sua profissão, contribuindo para uma sociedade mais justa e sustentável?	127	667,00	5,25	😊

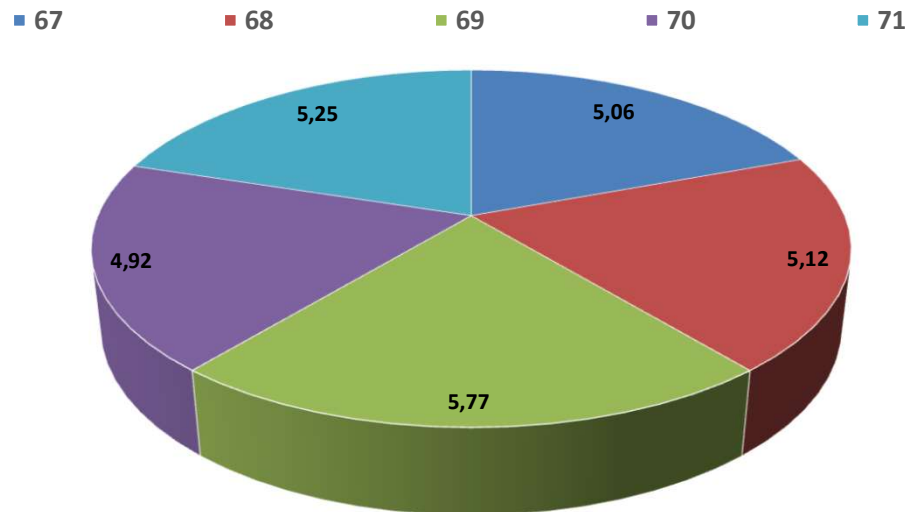

Gestão Institucional e Apoio Docente

Nº	Item Avaliado	Qtde. Professores	Nota Total		
72	Há processos de gestão bem definidos?	126	633,00	5,02	😊
73	A direção geral (diretor geral, diretor acadêmico e administrativo) são acessíveis aos docentes?	127	686,00	5,40	😊😊
74	Existe divulgação das decisões da gestão institucional?	127	619,00	4,87	😊😊
75	Há política de capacitação de docentes / tutores e formação continuada visando o desenvolvimento pessoal e acadêmico?	132	732,00	5,55	😊😊
76	O Plano de Cargos, Carreira e Salários é considerado satisfatório?	114	506,00	4,44	😊😊
77	Existe pontualidade no pagamento de salário?	132	779,00	5,90	😊😊
78	A Instituição oportuniza atividades de internacionalização (intercâmbio, mobilidade acadêmica, cooperação internacional, oferta de língua estrangeira) aos docentes?	122	592,00	4,85	😊😊
79	Sou representado pelos colaboradores que participam das decisões institucionais (CPA, CIPA, e outros conselhos e comissões)?	118	614,00	5,20	😊😊
80	O NAPED/NAP/NAPSA/SOAP (Núcleo de Apoio Pedagógico) atua satisfatoriamente em relação à suas funções de apoio ao trabalho docente em suas diversas facetas: metodologias, aspectos relacionais, avaliação e procedimentos de registro?	131	718,00	5,48	😊😊
81	A autoavaliação ajuda a tornar a Instituição melhor?	132	723,00	5,48	😊😊
82	Considero a autoavaliação importante para a melhoria contínua melhoria da IES e do curso?	132	740,00	5,61	😊😊
83	Aproprio-me dos resultados da autoavaliação o os utilizo para aprimorar minhas práticas?	132	753,00	5,70	😊😊
84	O resultado da CPA está disponível nos ambientes físicos e virtuais da IES?	119	630,00	5,29	😊😊
85	A ouvidoria atende aos professores e existem respostas das demandas geradas?	111	556,00	5,01	😊😊

■ 72 ■ 73 ■ 74 ■ 75 ■ 76 ■ 77 ■ 78 ■ 79 ■ 80 ■ 81 ■ 82 ■ 83 ■ 84 ■ 85

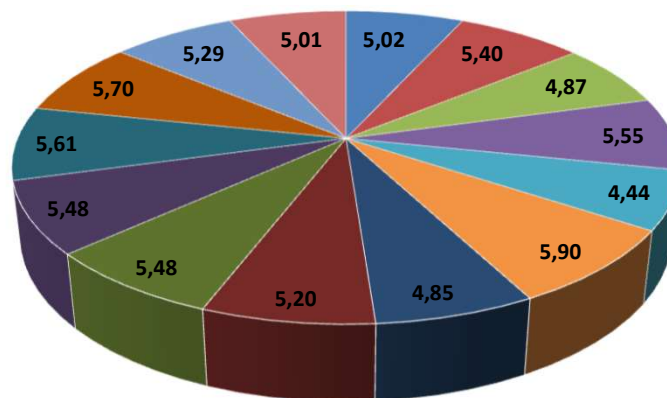

Estrutura Física e Tecnológica

Nº	Item Avaliado	Qtde. Professores	Nota Total	
86	O ambiente físico (acústica, climatização, carteiras, equipamentos de vídeo e som) da sala de aula é satisfatório?	132	708,00	5,36
87	O ambiente físico da área de convivência é satisfatório?	131	715,00	5,46
88	Biblioteca possui espaço adequado à utilização dos professores e alunos?	131	735,00	5,61
89	As condições de acessibilidade da instituição são satisfatórias?	132	743,00	5,63
90	O ambiente físico da sala/espço para atendimento ao discente é satisfatório?	131	713,00	5,44
91	A manutenção e limpeza da IES (banheiros, áreas de convivência, laboratórios, salas de aula, dentre outros) são satisfatórias?	132	723,00	5,48
92	Os ambientes e equipamentos destinados às aulas práticas são adequados ao curso e à quantidade de alunos?	123	653,00	5,31
93	O portal do professor atende às atividades educacionais?	131	679,00	5,18
94	O site da Instituição apresenta facilidade de navegação?	131	681,00	5,20
95	O site da Instituição apresenta informações úteis, completas e atualizadas?	130	687,00	5,28
96	Considero satisfatórios os canais de comunicação da instituição com a comunidade interna (WhatsApp, e-mail, etc.) e externa (redes sociais, TV, outdoor, site, etc.)?	131	682,00	5,21

■ 86 ■ 87 ■ 88 ■ 89 ■ 90 ■ 91 ■ 92 ■ 93 ■ 94 ■ 95 ■ 96

