

CARTILHA CPA

**COMISSÃO PRÓPRIA DE
AVALIAÇÃO**



PORTARIA REITORIA Nº 06/2024

A composição atual da CPA foi designada pela Portaria nº 06 de 24 de abril de 2024.

Coordenação da CPA

- Tatiane de Jesus Silva Saraiva

Membros do Segmento Docente:

- Rosângela de Oliveira Siede
- José Leandro Felizardo da Silva

Membros do Segmento Discente:

- Ronaldo Cezar Gomes de Faria
- Luiz Antônio Ferreira Farias

Membros do Segmento Técnico Administrativo:

- Adriana da Silva Coelho;
- Jessica Kelly Cruz Tomazi

Representação da Comunidade

- Dilma Maria Guimarães de Oliveira
- Silvestre Alves de Almeida



APRESENTAÇÃO

A Comissão Própria de Avaliação do UNITPAC apresenta à comunidade interna, composta por técnicos-administrativos, docentes e alunos, a Cartilha da CPA. Essa cartilha foi elaborada com o objetivo de fornecer aos acadêmicos informações gerais sobre o processo de avaliação interna da instituição, que é realizado sob sua responsabilidade. Além disso, a cartilha também serve como um guia informativo para a comunidade em geral do UNITPAC, especialmente para as Coordenações de Cursos e Alunos, sobre o papel da Comissão Própria de Avaliação no sistema de avaliação da educação superior no Brasil e seus impactos na nossa instituição.

Comissão Própria de Avaliação

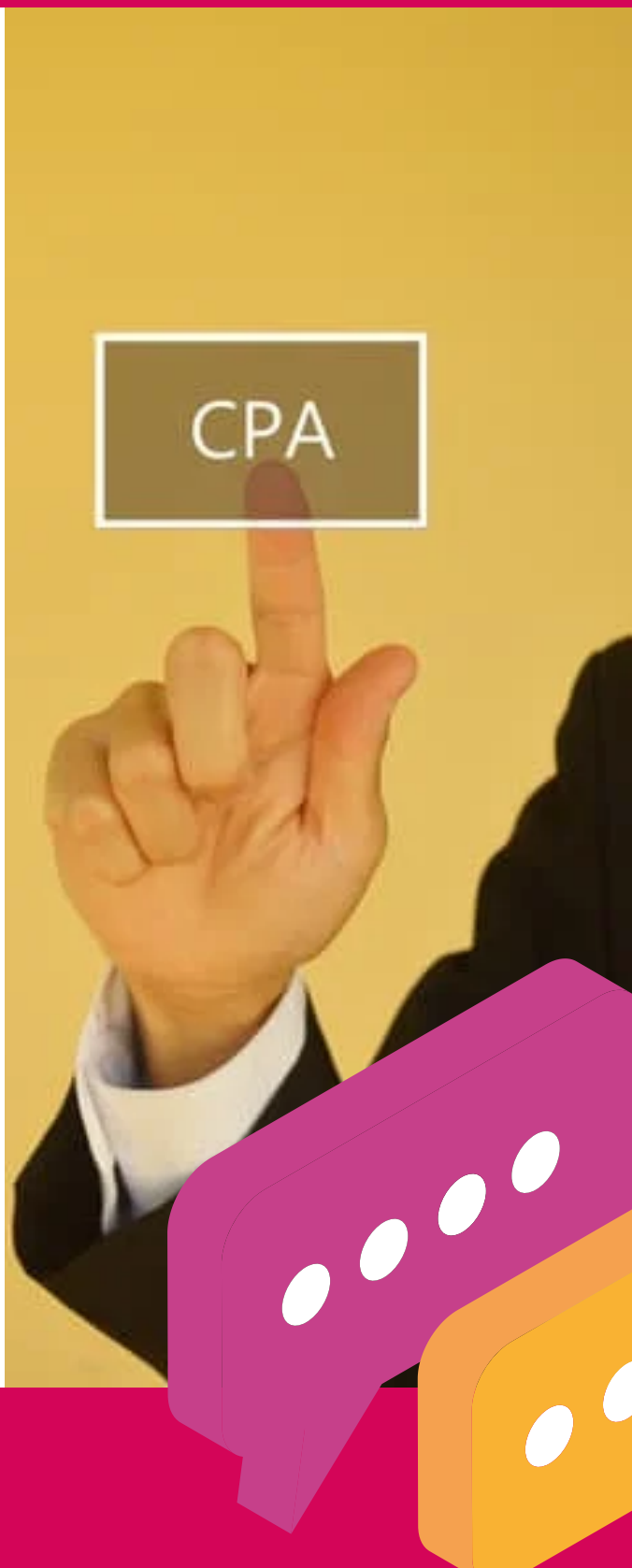



SUMÁRIO

- 05 O que é CPA?
- 07 Quais os objetivos?
- 08 Importância da CPA?
- 08 Porque avaliar?
- 09 Quando são feitas as avaliações?
- 10 Como avaliar?
- 11 A avaliação institucional
- 12 Etapas da autoavaliação
- 13 Fase da CPA
- 14 Tema Avaliativo
- 15 Regulamento
- 16 Atribuição da CPA
- 17 Apresentação dos Resultados





O QUE É CPA?

CPA é a sigla para Comissão Própria de Avaliação. É um órgão presente nas instituições de ensino superior, como universidades e faculdades, responsável pela coordenação e realização de processos de autoavaliação institucional, de acordo com as diretrizes estabelecidas pelo Sistema Nacional de Avaliação da Educação Superior (SINAES), regulamentado pela Lei nº 10.861/2004.

A CPA é composta por membros da própria instituição de ensino, representando diversos segmentos, como docentes, discentes, técnicos administrativos e a sociedade civil. Seu principal objetivo é promover a avaliação interna da instituição, de forma participativa e anônima, buscando o aprimoramento da qualidade do ensino, pesquisa, extensão e gestão.



O QUE É CPA?

A avaliação realizada pela CPA abrange diversos aspectos, como a estrutura física e pedagógica da instituição, o corpo docente, os programas de ensino, a gestão acadêmica, a infraestrutura, as políticas de inclusão e a relação com a sociedade. Com base nos resultados obtidos, a CPA pode elaborar relatórios e recomendações, que serão utilizados para o planejamento e a melhoria das políticas e práticas institucionais.

Além disso, a CPA também é responsável por elaborar o Relatório de Autoavaliação Institucional, que deve ser encaminhado para o Instituto Nacional de Estudos e Pesquisas Educacionais Anísio Teixeira (INEP), como parte do processo de avaliação externa obrigatório realizado pelo Sistema Nacional de Avaliação da Educação Superior (SINAES). A avaliação realizada pela CPA contribui para a promoção da qualidade do ensino superior e para o aprimoramento das políticas educacionais no Brasil.





QUAIS OS OBJETIVOS?

Os propósitos principais desta Avaliação são: Identificar potencialidades e fragilidades relativas ao contexto acadêmico e administrativo, bem como propor ações de melhorias dos processos. Estabelecer um elo entre a comunidade e gestores da instituição. Nortear e acompanhar as ações de melhorias realizadas pelo UNITPAC ao final de cada processo. Autoconhecimento institucional e também gerar devolutivas aos Gestores de Curso, estudantes, docentes e colaboradores.

Agora que você já conheceu um pouco mais sobre a CPA, sua estrutura, significado e propósitos, já deve ter observado a extrema importância desta avaliação

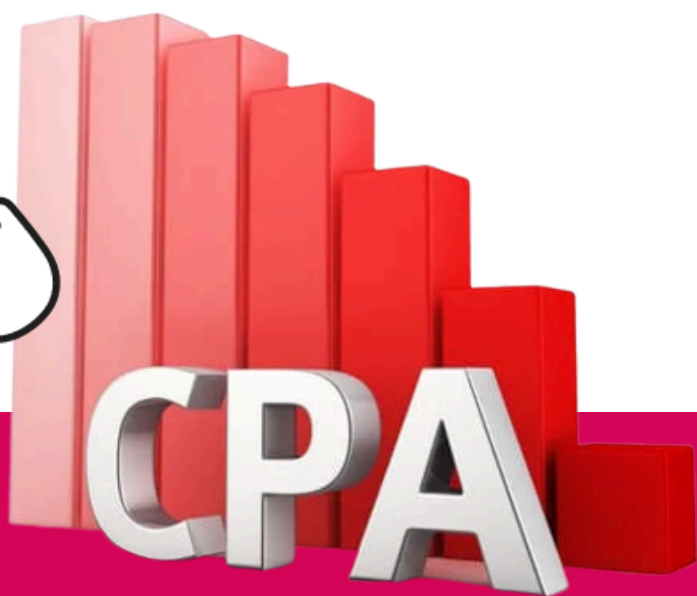
[Consultar sobre a CPA](#)





IMPORTÂNCIA DA CPA?

A avaliação interna é importante porque por meio dela, além de encaminhar os resultados para o MEC, podem-se melhorar os processos internos e, conseqüentemente, a qualidade do ensino e dos serviços.

POR QUE AVALIAR?

A avaliação é um processo fundamental para o constante desenvolvimento das instituições. É importante destacar que a avaliação não deve ser limitada apenas à coleta de dados, mas sim ser um dos processos utilizados pelo UNITPAC para analisar, planejar e reorganizar ações. Os resultados obtidos subsidiam intervenções com o objetivo de qualificar as atividades de ensino, pesquisa e extensão.

[Consultar sobre a CPA](#)





QUANDO SÃO FEITAS AS AVALIAÇÕES?

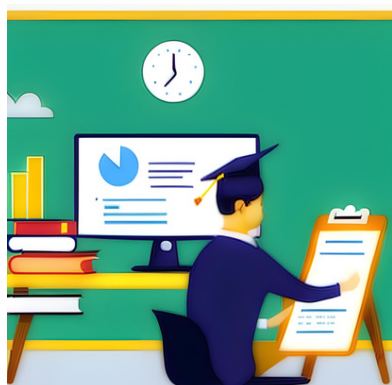

NA PRIMEIRA ETAPA

SÃO OUVIDOS OS ALUNOS

- AVALIAÇÃO DO(A) PROFESSOR(A) DA(S) DISCIPLINA(S)

NA SEGUNDA ETAPA



SERÁ UMA AVALIAÇÃO GERAL ONDE TODA A IES DEVERÁ SER OUVIDA, TODOS OS ALUNOS, TÉCNICO ADMINISTRATIVOS E PROFESSORES



COMO AVALIAR?

A metodologia utilizada na autoavaliação institucional é feita através do site institucional, através de questionários on-line:

- Questionário dos docentes;
- Questionário dos técnico-administrativo;
- Questionário dos estudantes

O link vai estar disponível no site UNITPAC na página CPA, a sua opinião é muito importante para nós e nos ajude a melhorar cada vez mais a nossa Instituição de Ensino!

Avaliação Institucional



A AVALIAÇÃO INSTITUCIONAL

A avaliação da educação superior no Brasil foi regulamentada pela Lei Federal n.º 10.861, de 14 de abril de 2004, Lei do Sistema Nacional de Avaliação do Ensino Superior (SINAES).



Seu objetivo é assegurar o processo nacional de avaliação das instituições de educação superior, dos cursos de graduação e do desempenho acadêmico de seus estudantes.



ETAPAS DA AUTOAVALIAÇÃO

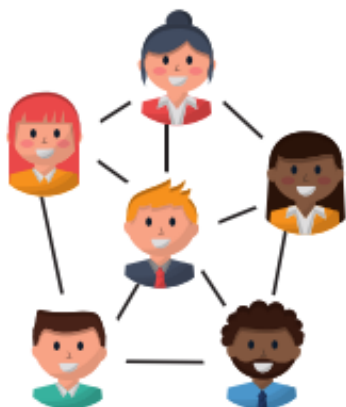

PASSO 1

SENSIBILIZAÇÃO PARA
AS AÇÕES DA CPA

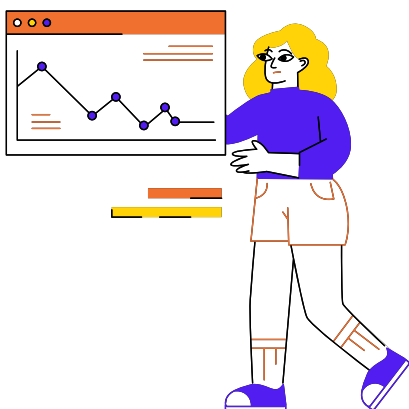

PASSO 2

ACOMPANHAMENTO
DOS RESULTADOS



PASSO 3

DIVULGAÇÃO DOS
RESULTADOS PARA A
INSTITUIÇÃO

FASE DA CPA

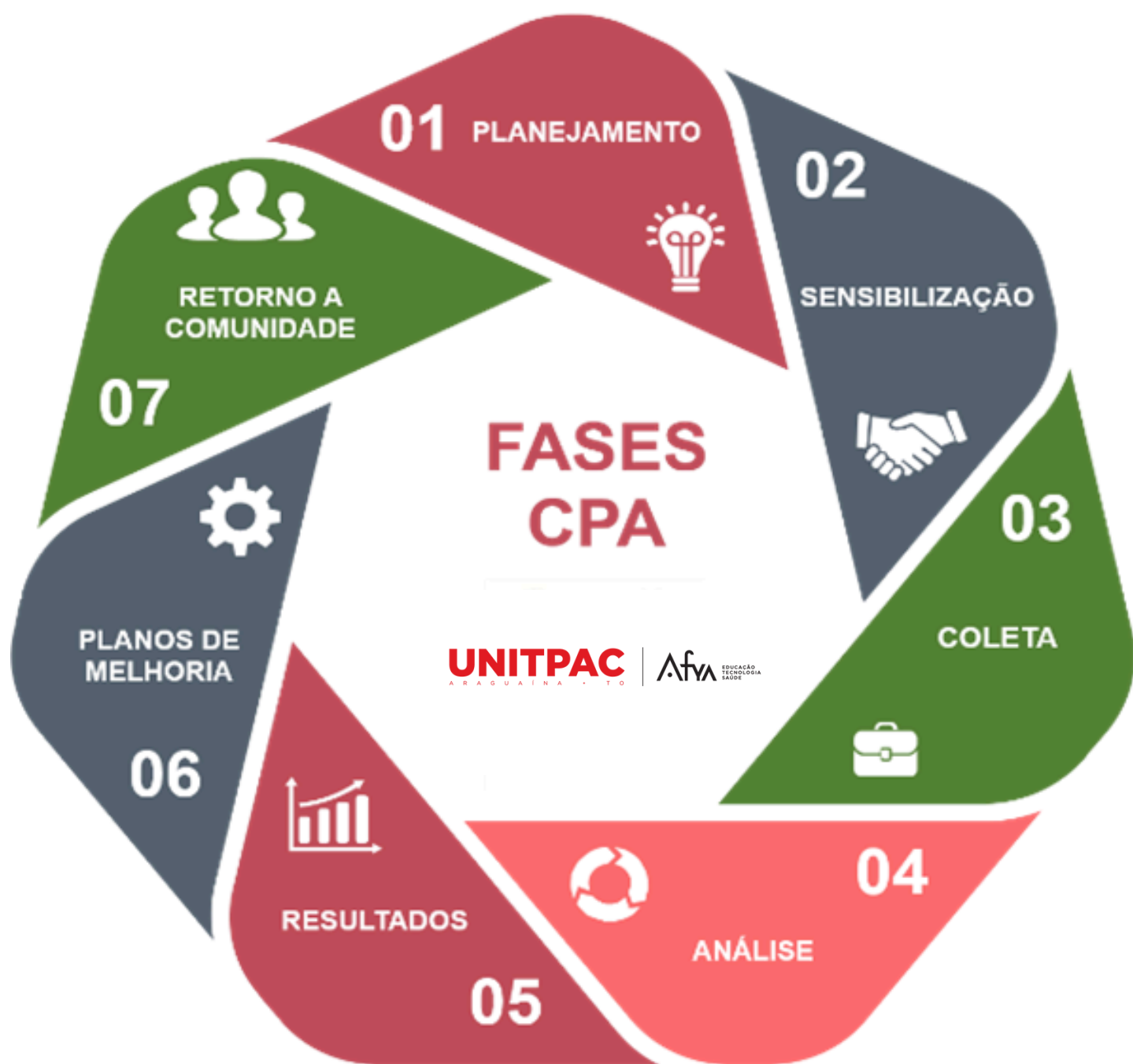

TEMAS AVALIATIVOS

**EIXO
01**

PLANEJAMENTO E AVALIAÇÃO INSTITUCIONAL

**AVALIA
DIMENSÃO 8: PLANEJAMENTO
E AVALIAÇÃO**

DESENVOLVIMENTO INSTITUCIONAL

AVALIA

DIMENSÃO 1: MISSÃO E PLANO DE DESENVOLVIMENTO INSTITUCIONAL

DIMENSÃO 3: RESPONSABILIDADE SOCIAL DA INSTITUIÇÃO

**EIXO
02**

**EIXO
03**

POLÍTICAS ACADÊMICAS

AVALIA

DIMENSÃO 2: POLÍTICAS PARA O ENSINO, A PESQUISA E A EXTENSÃO

DIMENSÃO 4: COMUNICAÇÃO COM A SOCIEDADE

DIMENSÃO 9: POLÍTICA DE ATENDIMENTO AOS DISCENTES

**EIXO
04**

POLÍTICAS DE GESTÃO

AVALIA

DIMENSÃO 5: POLÍTICAS DE PESSOAL

DIMENSÃO 6: ORGANIZAÇÃO E GESTÃO DA INSTITUIÇÃO

DIMENSÃO 10: SUSTENTABILIDADE FINANCEIRA

**EIXO
05**

INFRAESTRUTURA FÍSICA

AVALIA

DIMENSÃO 7: INFRAESTRUTURA FÍSICA



REGULAMENTO

Regimento interno da Comissão Própria de Avaliação - CPA

Da natureza

Art. 1º A Comissão Própria de Avaliação, CPA, é órgão do Centro Universitário ITPAC, mantida pelo Instituto Tocantinense Presidente Antônio Carlos - ITPAC. A CPA é responsável pela condução dos processos de avaliação internos da Instituição, com a finalidade de fornecer subsídios para orientar ações de gestão, e de sistematizar e prestar as informações solicitadas pelo Instituto Nacional de Estudos e Pesquisas Educacionais Anísio Teixeira - INEP, determinadas pela Lei 10.861 de 14 de abril de 2004, que instituiu o Sistema Nacional de Avaliação do Ensino Superior - SINAES.

Art. 2º A CPA, nos termos do Art. 11, inciso II, da Lei supra referida, é um colegiado de atuação autônoma em relação a conselhos e demais órgãos colegiados existentes.

O regulamento da auto avaliação institucional encontram-se no site institucional:

[Consultar Regulamento](#)





ATRIBUIÇÕES DA CPA

Já vimos que, por força de lei, a CPA é responsável por conduzir os processos internos de avaliação institucional, além de sistematizar as informações resultantes desses processos e de disponibilizar os resultados à comunidade.

Algumas atribuições importantes da CPA no UNITPAC

- Conduzir a Avaliação Institucional Interna, compreendida como instrumento permanente de reorientação das ações acadêmicas e administrativas;
- Manter, permanentemente, um processo de sensibilização da comunidade acadêmica para as práticas de Avaliação Institucional Interna;
- Organizar o processo de realização da Avaliação Institucional Interna, definir suas etapas e acompanhar seu processo de implementação;
- Avaliar as práticas cotidianas da Faculdade, na sua relação com o Projeto de Desenvolvimento Institucional, através dos Projetos Pedagógicos dos Cursos;
- Elaborar o planejamento de atividades, propondo a estrutura de trabalho necessária para o cumprimento de suas funções;

[Consultar Regulamento](#)



APRESENTAÇÃO DOS RESULTADOS



As apresentações dos resultados são feitas através de reunião com os coordenadores dos cursos de graduação e pró reitoria de graduação.

RESULTADO DE ADEÇÃO DA CPA 20/10/2023

20h

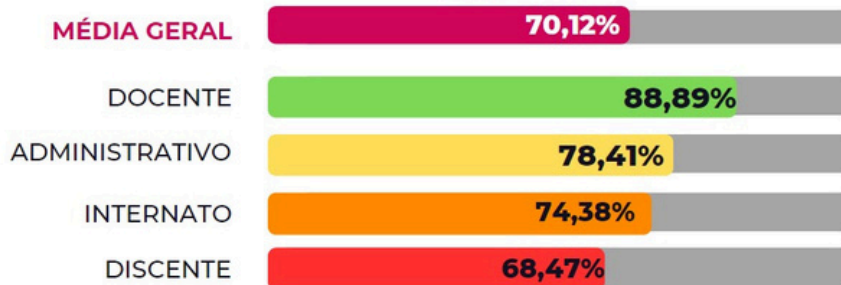

CPA | COMISSÃO PRÓPRIA DE AVALIAÇÃO

Os relatórios da auto avaliação institucional também esta disponível no site institucional.

[Consultar Resultados](#)





UNITPAC
A R A G U A Í N A • T O

Afya

EDUCAÇÃO
TECNOLOGIA
SAÚDE

